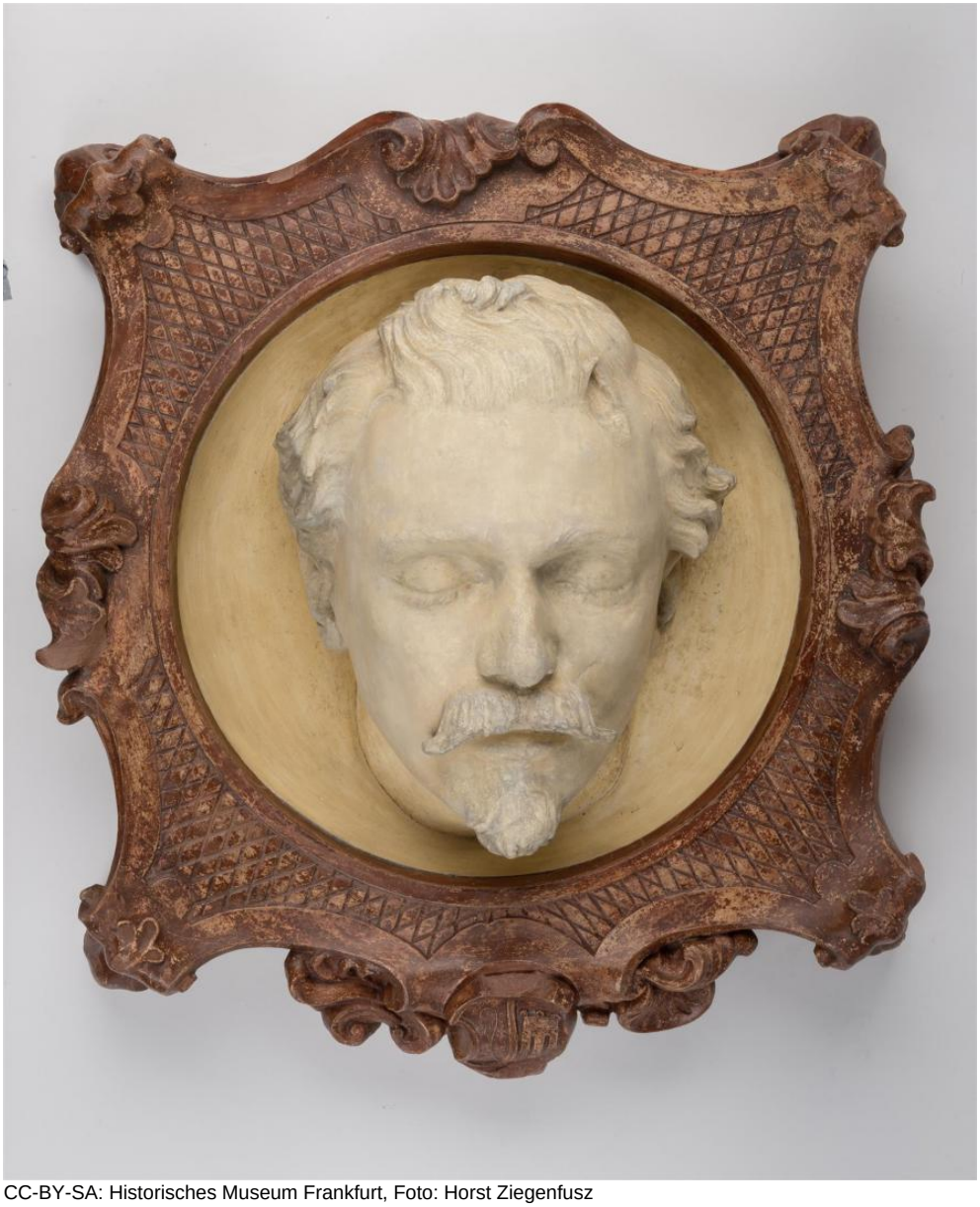

CC-BY-SA: Historisches Museum Frankfurt, Foto: Horst Ziegenfusz

# Abguss von der Totenmaske Felix von Lichnowskys

Der Mord am Abgeordneten Lichnowsky während der Septemberunruhen 1848 schadete dem Ansehen der Revolution.

Felix von Lichnowsky saß als Abgeordneter aus Ratibor im Parlament. Er war Mitglied der konservativen Casino-Fraktion und hielt an der Idee der konstitutionellen Monarchie fest. Nach seinem gewaltsamen Tod während der Septemberunruhen wurde an ihn in Porträts erinnert. Die originale Totenmaske wurde gleich 1848 hergestellt.

# Informationen

nach 1848 (Datierung)

Totenmaske
Rundplastik
Gipsabguss in braungefasstem Rahmen
Objektmaß: 51 x 43 x 20 cm

Dauerausstellung Frankfurt Einst?
Neubau, Ebene 2, Weltstadt, Volksvertreter

Historisches Museum Frankfurt
Inv. X.2009.1365