Historisches Museum Frankfurt

https://www.historisches-museum-frankfurt.de/node/72194

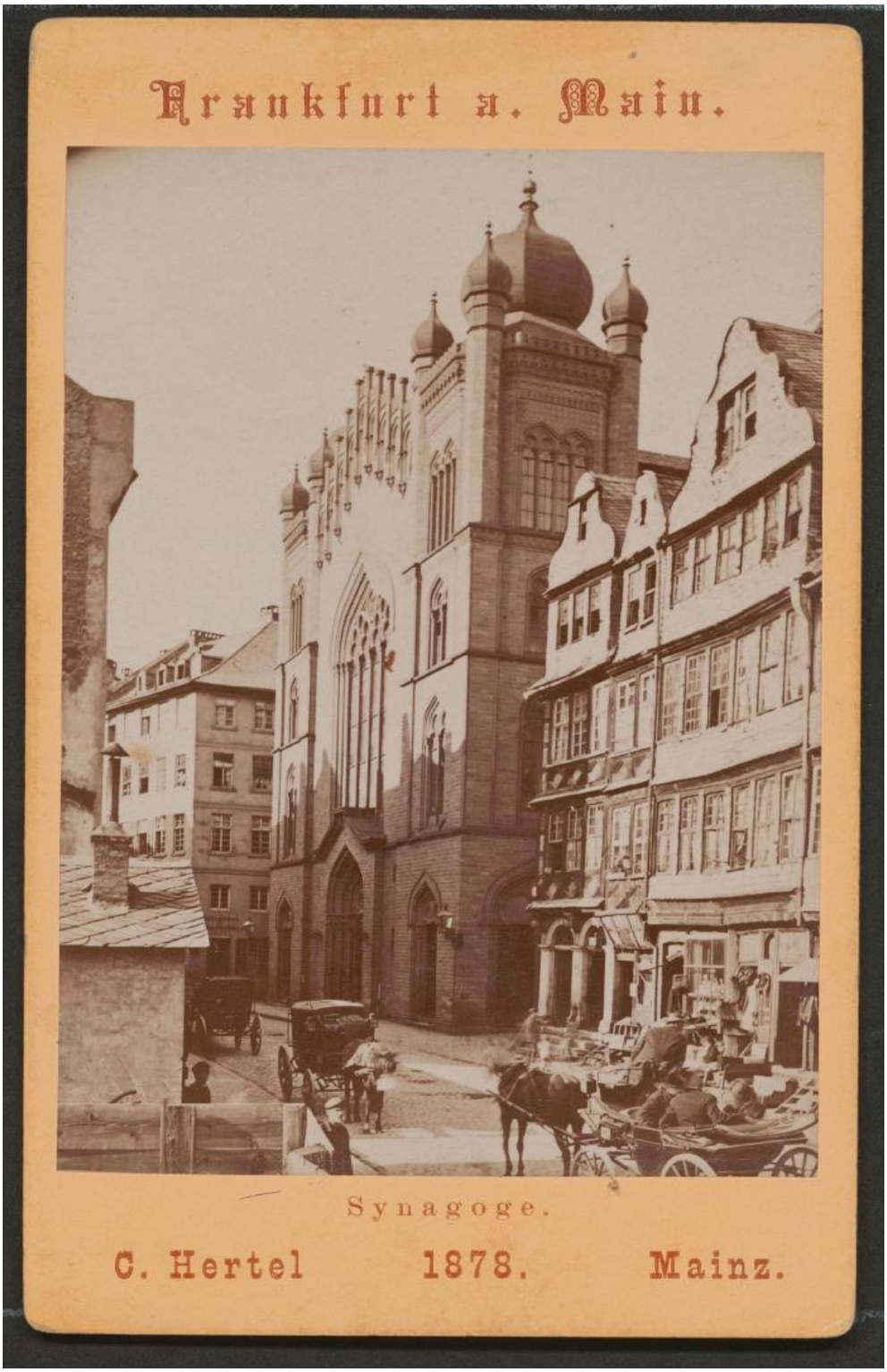

CC-BY-SA Historisches Museum Frankfurt

Frankfurt am Main, die Judengasse mit der Synagoge (carte-de-visite)

Carte-de-visite mit der Judengasse und der Hauptsynagoge. Im 19. Jahrhundert wird die Judengasse zu einem belibeten Motiv für Postkarten.

Informationen

Frankfurt, Judengasse, Börnestraße (Entstehungsort)
1878 (Datierung)

Fotografie
Architekturfotografie, Stadttopographie
Karton, Albuminabzug

Historisches Museum Frankfurt
Inv. Ph30501