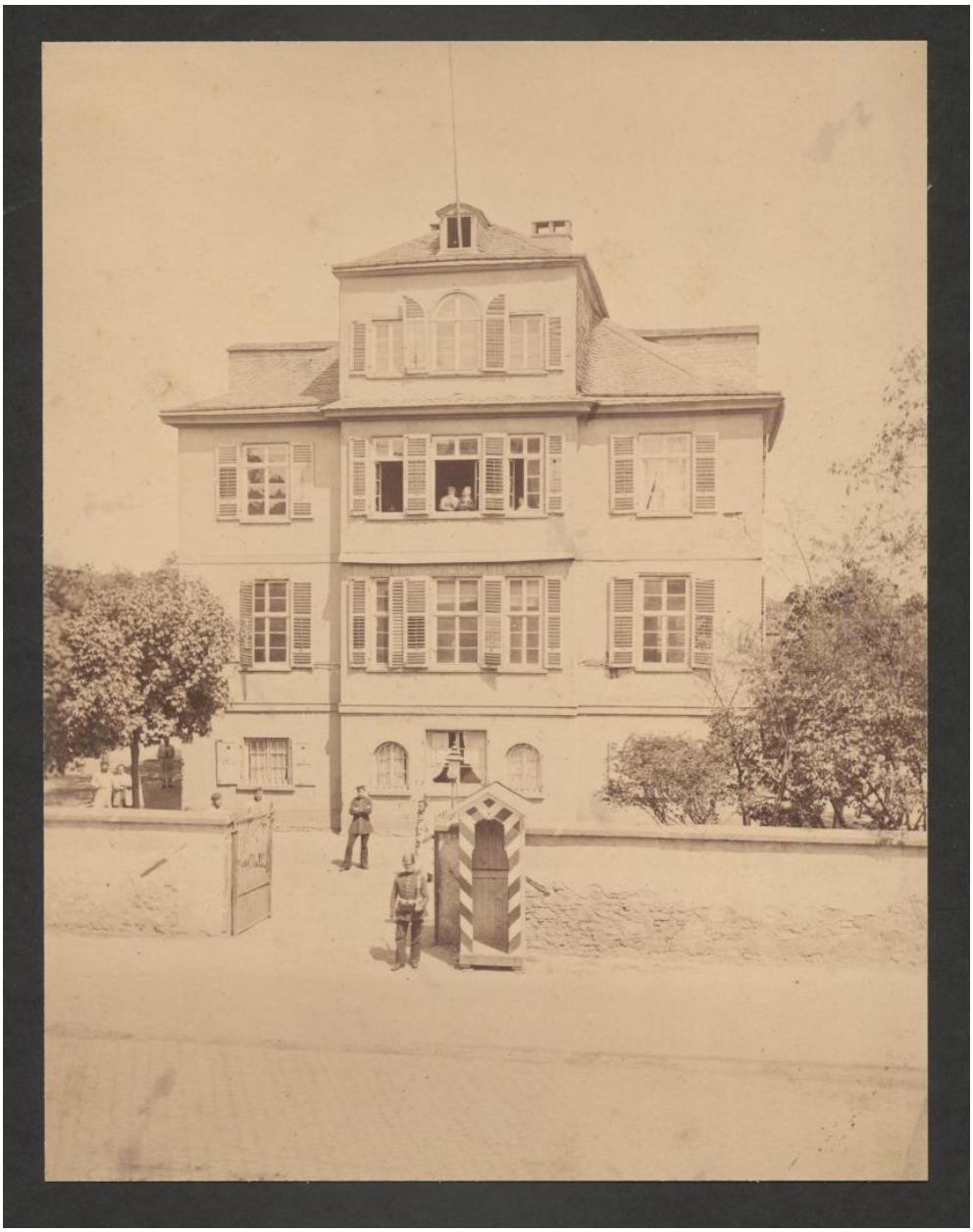

Historisches Museum Frankfurt

Das Gartenlokal Vaconius auf dem Mühlberg (1870/71 als Lazarett eingerichtet)

Im Deutsch-Französischen Krieg 1870/71 wurde in der Stadt Platz für Lazarette geschaffen werden, um verwundete Soldaten zu pflegen. Dazu wurde das Gartenlokal am Mühlberg kurzzeitig umgenutzt.

Der Frankfurter Fotograf Carl Friedrich Mylius erfasste in seinen Fotografien vornehmlich den radikalen Wandel des Stadtbildes in der Entwicklung Frankfurts zur Industriemetropole. Mittelalterliches Stadtbild, gründerzeitliche Neubauten und den Verfall der Altstadtgassen hielt Mylius in der zweiten Hälfte des 19. Jahrhunderts in zahlreichen Abzügen fest. Sein fotografisches Atelier befand sich in der Biebergasse 3. Von seinen Aufnahmen sind rund 800 verschiedene Stadtansichten bekannt. Ein großer Bestand des Fotografen wird heute im Historischen Museum Frankfurt aufbewahrt.

Informationen

1870 - 1880 (Datierung)

Fotografie
Stadttopographie
Albuminabzug

Historisches Museum Frankfurt
Inv. C09786