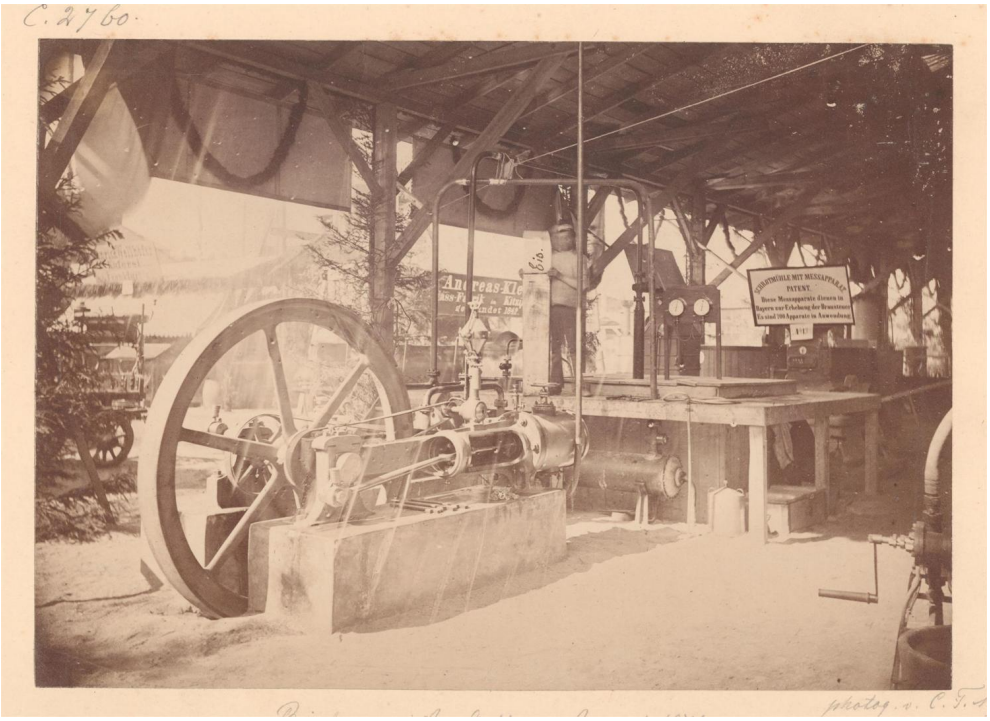

Historisches Museum Frankfurt

Stand auf der Bierbrauer-Ausstellung 1878

Die Ausstellung fand im August 1876 auf dem Außengelände und in der Landwirtschaftlichen Halle am Bleichgartenplatz statt. Zu sehen sind Schuppen im Hof am Bleichgarten, darin ein Stand "Schrotmühle mit Messapparat. Patent" zur Erhebung der Brausteuer, zu erkennen.

Der Frankfurter Fotograf Carl Friedrich Mylius erfasste in seinen Fotografien vornehmlich den radikalen Wandel des Stadtbildes in der Entwicklung Frankfurts zur Industriemetropole. Mittelalterliches Stadtbild, gründerzeitliche Neubauten und den Verfall der Altstadtgassen hielt Mylius in der zweiten Hälfte des 19. Jahrhunderts in zahlreichen Abzügen fest. Sein fotografisches Atelier befand sich in der Biebergasse 3. Von seinen Aufnahmen sind rund 800 verschiedene Stadtansichten bekannt. Ein großer Bestand des Fotografen wird heute im Historischen Museum Frankfurt aufbewahrt.

Informationen

August 1876 (Datierung)

Architektur, Dokumentarfotografie
Dokumentarfotografie
Albuminabzug

Historisches Museum Frankfurt
Inv. C02760