Bei Darstellungsproblemen klicken Sie bitte hier.

Historisches Museum Frankfurt

HMF-News bis 25. Februar 2024

Und du bist raus!

"Ob ich teilhaben kann, hängt davon ab, wer was wie verteilen darf."

Welche politischen Teilhabemöglichkeiten und Gestaltungswünsche habe ich? Wie lassen sich die Lust auf individuelle Freiheit und eine gesellschaftliche

Verbundenheit in Einklang bringen? Das lotet das Ensemble „Und du bist raus“ vom Jungen Schauspiel Frankfurt in einer kraftvollen Performance im Stadtlabor in der Ausstellung „Demokratie: Vom Versprechen der Gleichheit“ aus. Dazu nutzen die jungen Performer*innen den Ausstellungsraum, setzen sich in Beziehung zu den Installationen und motivieren die Zuschauer*innen dazu, sich mit ihrer eigenen Teilhabe zu beschäftigen: Möchten Sie sich aktiv an der Performance beteiligen oder lieber im Hintergrund bleiben?

Premiere am SA, 17.2., 19 Uhr (ausverkauft!)

Eintritt: 15€ / ermäßigt 8€ / Schulklassen 6€ / Jugendklub 5€
Ort: Stadtlabor, HMF, 3. OG
Weitere Vorstellungen, Anmeldung und Tickets über das Schauspiel Frankfurt.

Hier erfahren Sie mehr.

Stuhl, Schrank und Küche

Frankfurter Museumskranz

am 14.2. mit Kuratorin Maren Härtel und Restaurator Christoph Wenzel

Welche Geschichte erzählt dieser Biedermeier-Stuhl mit der zerbrochenen Lehne? Was verbirgt sich hinter einem prachtvoll mit Trophäen geschmückten Schrank? Und was hat eine Küche in der Dauerausstellung "Frankfurt Einst?" zu suchen? Im Historischen Museum finden sich zahlreiche für Frankfurt bedeutende Möbelstücke: Sie folgen den Trends ihrer Zeit, dokumentieren Erfindungsgeist und Kunstfertigkeit und zeigen, wie bürgerliche Familien der Stadt lebten. Ihre Geschichten hören Sie im Frankfurter Museumskranz: Kuratorin Maren Härtel und Restaurator Christoph Wenzel nehmen ausgewählte Stücke in den Blick und laden zum Gespräch ein.

MI, 14.2., 15 Uhr

Eintritt: 8 €/ ermäßigt 4 € zzgl. 3 € Führung
Wir empfehlen eine Anmeldung über den Besucherservice.

Mehr Informationen stehen hier.

Barbara Klemm – Frankfurt Bilder

Barbara Klemm spricht mit Jan Gerchow und Mathias

Alexander

Mit ihren Fotografien von Menschen in Politik und Kultur wurde Barbara Klemm weltweit bekannt. Zugleich ist sie bis heute aufmerksame Beobachterin der Stadt Frankfurt, in der sie seit 1959 lebt. Im Podiumsgespräch mit Kurator Jan Gerchow, moderiert von Mathias Alexander (FAZ), spricht sie über die sich ständig wandelnde Stadt, über die Fotografien, die dort entstanden und über ihren Alltag als Fotografin. Wer am 21. Februar vorbeikommt, hat zudem die Chance auf einen Ausstellungskatalog mit persönlicher Widmung: Vor der Veranstaltung, ab 17 Uhr, signiert Barbara Klemm im Ausstellungs-Vorraum.

MI, 21.2., 18.30 Uhr

Eintritt: 4 €/ermäßigt 2 €
Ort: Leopold-Sonnemann-Saal, HMF

Restkarten an der Abendkasse verfügbar. Die Veranstaltung wird aufgezeichnet und kann online nachgesehen werden.

Mehr Informationen zur Ausstellung finden Sie hier.

Zum 6. Mal YIPPIE!

Kindercomicfestival im Jungen Museum

Wusstet ihr, wie aufregend das Leben der Silberfische zwischen Teppichfusseln und Grashalmen sein kann? Kennt ihr schon Q-R-T, den netten Außerirdischen? Oder Bärbeiss, den stets schlechtgelaunten Meister Petz?
Beim Kindercomicfestival YIPPIE! lernt ihr diese und weitere skurrile und liebenswerte Figuren kennen. Vom 16.-18. Februar stellen 15 Künstler*innen ihre Bildergeschichten vor: in Farbe, live und mit Musik. Daneben werden junge Besucher*innen selbst kreativ: In Workshops im Jungen Museum lernen sie, wie man Comics erfindet oder mit Stimmen und Geräuschen unterlegt.

SA, 17.2. und SO, 18.2.

Eintritt: 8 € / ermäßigt 4 €, für alle bis 18 Jahre Eintritt frei!
Ort: Junges Museum Frankfurt

Das gesamte Festival-Programm finden Sie hier.

Die Poesie der Schmetterlinge

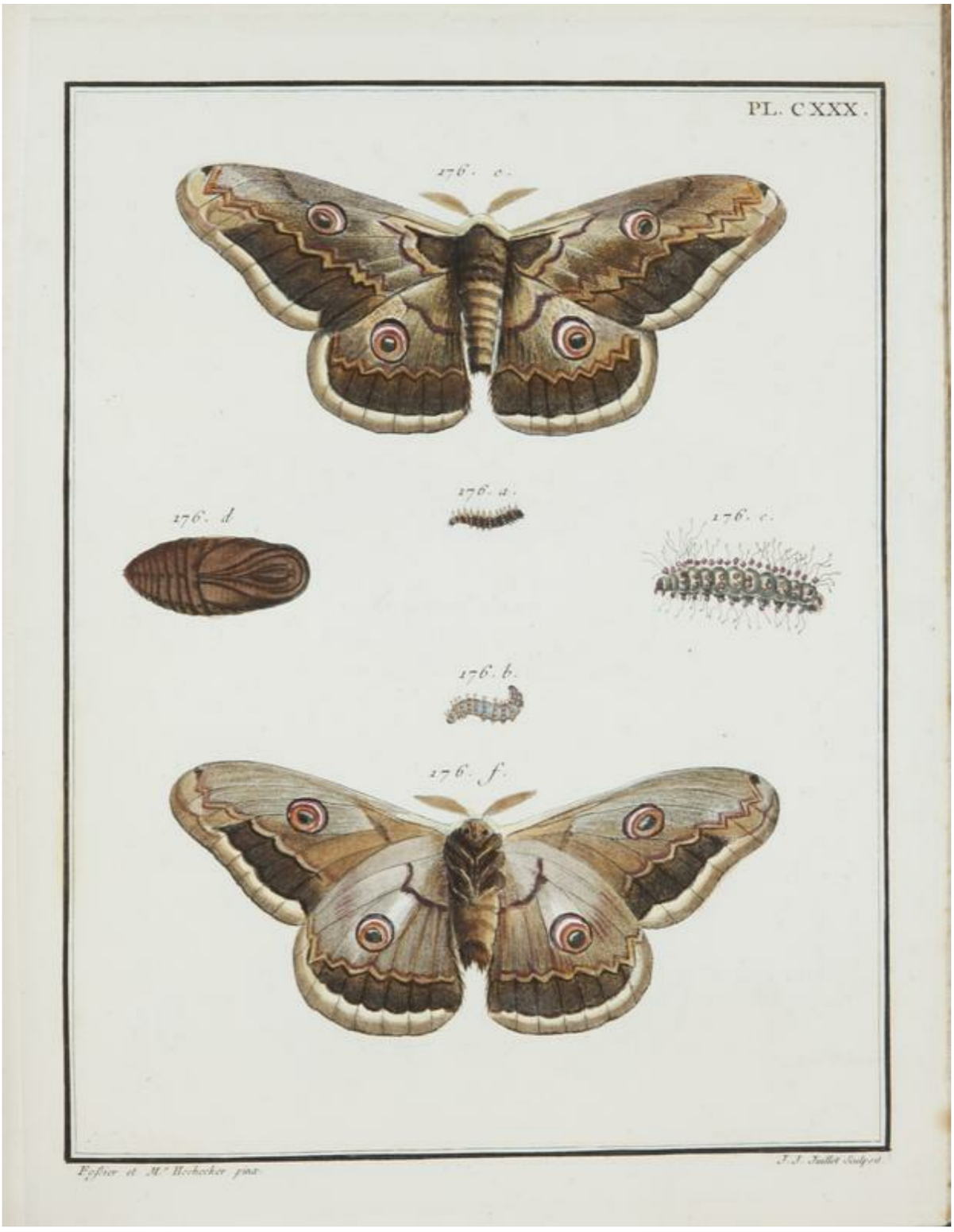

Salon Frankfurt in der Alten Oper

Lepidopterologie, das ist die Schmetterlingskunde: Dieser Leidenschaft ging der Bankier Johann Christian Gerning nach, dessen Sammlung im 18. Jahrhundert weit über Frankfurt hinaus bekannt war. Von seiner Sammelfreude erzählt der Februar-Salon. Verknüpft wird das Porträt des Frankfurters mit der Faszination für Schmetterlinge, die für fragile Schönheit stehen, für das Vorübergehende und Poetische. In Gesprächen, Textauszügen, Foto-, Film- und Tondokumenten wird dem Reiz der Schmetterlinge nachgespürt. Musikalisch untermalt wird der Abend vom Pianisten Matthias Kirschnereit. Er übersetzt die Poesie der Schmetterlinge durch Kompositionen von Debussy, Schumann und Chopin in luftige Klänge.

MO, 19.2., 20 Uhr

Eintritt: 15€ / 29€ / 35€
Ort: Alte Oper Frankfurt, Mozart Saal
Anmeldung und Tickets über die Alte Oper Frankfurt.

Hier erfahren Sie mehr.

Jazz im Museum

Die HMF-Allstars mit Dirk Raufeisen

Dirk Raufeisen ist ein Jazz-Multitalent: Der gebürtige Hanauer lernte schon als Kind Gitarre, später folgten Klavier, Bass und Schlagzeug. Heute ist er vor allem für Klavierkünste bekannt: Als Begleitpianist bei "Lady Bass and the Real Gone Guys" machte er sich auch in der internationalen Jazz-Szene schon früh einen Namen. Am 25. Februar ist er bei den HMF-Allstars zu Gast. Gemeinsam warten die Musiker mit klassischen Jazzstücken auf und improvisieren mit Beispielen aus Boogie Woogie, Blues, Swing und Stride-Piano.

SO, 25.2., 11.30 Uhr

Eintritt: 19 € VVK / 13 € ermäßigt / 21€ am Veranstaltungstag
Ort: Leopold-Sonnemann-Saal, HMF
Wir empfehlen eine Anmeldung über unseren Besucherservice.

Hier erfahren Sie mehr über die HMF-Allstars

Mode und Schönheitsideale im 18. Jahrhundert

SaTOURday-Führung im Porzellan Museum

Wenn der Friseur auf die Leiter steigen muss, um die Haarpracht zu vollenden: Wie eine Karikatur überzeichnet die Porzellanfigur die höfische Mode im 18. Jahrhundert. In Tischdekorationen wie dieser spiegeln sich Gewohnheiten, Trends und Moden einer Epoche wider – genauso wie die Kritik daran. Noch mehr außergewöhnliche Stücke aus Porzellan stellt Anne-France Schiegler in der kostenlosen SaTOURday-Führung durch das Porzellan Museum vor.

SA, 24.2., 15 Uhr

SaTOURday, Eintritt frei!
Ort: Porzellan Museum Frankfurt

Hier erfahren Sie mehr über das Porzellan Museum

Inklusive Führung durch das Stadtlabor

"Demokratie: Vom Versprechen der Gleichheit" in Einfacher Sprache

Eine gute Demokratie lebt von Vielfalt und davon, dass alle berücksichtigt werden. Aber wie geht das, wenn wir nicht die gleichen Grundlagen teilen? Gesetzestexte sind kompliziert – ihre Übersetzung in Leichte Sprache ermöglicht Teilhabe für Menschen, die nicht gut deutsch sprechen oder juristische Texte zu schwierig finden. Der Beitrag ist Teil des Stadtlabors "Demokratie: Vom Versprechen der Gleichheit", das sich den Fundamenten, Kämpfen, Grenzen und Visionen von Demokratie widmet. Die Ausstellung nimmt auch die Widersprüchlichkeit des Gleichheitsversprechens in den Blick.

SO, 25.2., 11.30 Uhr

Eintritt: 8 €/ermäßigt 4€ zzgl. 3€ Führung

Hier erfahren Sie mehr über die Ausstellung.

Münz- und Geldgeschichte Deutschlands

Vortrag von Bernd Sprenger

1923 war für die Deutschen ein Katastrophenjahr: Die Hyperinflation ließ Preise und Löhne explodieren und vernichtete jahrzehntelange Ersparnisse.
100 Jahre später erinnerte daran eine Ausstellung in der Stadt-Sparkasse Langenfeld: „Die große Inflation 1923 – ein deutsches Trauma“. Kuratiert hat diese der Geld- und Wirtschaftshistoriker Bernd Sprenger. Sein Buch „Das Geld der Deutschen. Geldgeschichte Deutschlands von den Anfängen bis zur Gegenwart“ ist längst ein Standardwerk. Im Historischen Museum spricht er über die deutsche Münz- und Geldgeschichte.

MI, 21.2., 18 Uhr

Eintritt frei!
Ort: Seminarraum, 2. Ebene (Raumnummer E.1.001)

Hier erfahren Sie mehr

Freunde & Förderer

Spezielle Führungen für Freunde & Förderer

Mitglieder der Freunde & Förderer des Historischen Museums nutzen ein kostenloses, vielfältiges Programmangebot mit exklusiven Veranstaltungen. Eine davon war die Führung mit dem Historiker Hannes Pflügner durch den 4-geschossigen Rententurm. Sogar die sonst nicht für die Öffentlichkeit zugängliche Türmerstube wurde eigens für die Freunde & Förderer geöffnet.
Dies ist nur ein Beispiel für das umfangreiche Angebot an Führungen, Vorträgen, Depotbesuchen und Ausflügen für unsere Mitglieder.
Überzeugen Sie sich selbst: www.freunde-hmf.de/was-wir-bieten/rueckblick/
Es lohnt sich, Mitglied der Freunde & Förderer des Historischen Museums Frankfurt zu sein!

Wir freuen uns auf Sie!

Allgemeine Informationen

Öffnungszeiten

Montag geschlossen
Dienstag bis Sonntag: 11 – 18 Uhr
(Schulklassen können – in Begleitung von Lehrkräften und ggf. Begleitpersonen mit Anmeldung und Buchung eines Museumsangebots – weiterhin von Dienstag bis Freitag ab 9 Uhr das HMF und das JuM besuchen.)

Der Besucherservice steht Ihnen für Fragen zur Verfügung.

An Führungen können bis zu 25 Personen teilnehmen. Daher wird eine Anmeldung im Vorfeld empfohlen. Möglich ist diese über den Besucherservice (Montag – Freitag: 10 – 16 Uhr, T +49 69 212-35154 oder E-Mail: **besucherservice@historisches-museum-frankfurt.de**) oder über den Online-Ticketshop. Sind noch Plätze verfügbar, kann man sich auch unmittelbar vor Beginn der Veranstaltung an der Museumskasse anmelden.
Mehr Informationen zu Ihrem Besuch stehen hier.

Bilder/Credits
Junges Schauspiel Frankfurt © Junges Schauspiel Frankfurt, Jessica Schaefer
Stuhl mit abgebrochener Rückenlehne © HMF, Horst Ziegenfusz
Barbara Klemm in ihrem Büro in der Frankfurter Allgemeinen Zeitung 1982 © HMF, Calle Hesslefors
Plakat Yippie © Yippie
Schmetterlingsbücher, Jacques Louis Florentin Engramelle, Paris 1779-1793 © HMF, Uwe Dettmar
Dirk Raufeisen am Klavier © HMF, Stefanie Kösling
Hohe Frisur Höchster Porzellanmanufaktur 18 Jh © HMF, Uwe Dettmar
Stadtlabor-Demokratie © HMF, Uwe Dettmar
Themengalerie Geldstadt Münzvitrinen © HMF, Frank Berger
Freunde und Förderer im HMF, mit freundlicher Genehmigung durch die Freunde & Förderer

---

HMF-News bis 25. Februar 2024

Historisches Museum Frankfurt
Saalhof 1
60311 Frankfurt am Main
T +49 69 212-35599

http://www.historisches-museum-frankfurt.de

Wenn Sie diese E-Mail an: %email% nicht mehr empfangen möchten, können Sie diese **hier** abbestellen.

Historisches Museum Frankfurt
Dr. Jan Gerchow
Saalhof 1
60311 Frankfurt am Main
Deutschland

+49 69 212-35599
presse@historisches-museum-frankfurt.de